Jaarverslag 2024-2025

De Vosse
Sportfondsen Hillegom

Voorwoord

2024 en 2025 zijn goede jaren voor ons geweest. Met veel plezier hebben we bijgedragen aan vitale inwoners in Hillegom, met als proef het extra lange zwemseizoen met drie weken verlenging in de maand september. Tipje van de sluier: iedere ochtend kwamen er gemiddeld 80 banenzwemmers.

De afgelopen jaren hebben we mooie dingen bereikt. Dat is te danken aan onze collega's, die dag in, dag uit werken aan locaties om trots op te zijn. Het hele jaar door beheren we de binnensportlocaties, het buitenzwembad en voeren het onderhoud uit.

De enorme pieken en dalen tijdens het buitenbadseizoen, waarbij we tot zo'n 3.000 bezoekers per dag verwelkomen, zijn alleen maar mogelijk dankzij de inzet van hen. We kunnen ze niet allemaal aan het woord laten, maar twee van die steunpilaren komen in dit jaarverslag voorbij. In de huidige arbeidsmarkt is het niet zo makkelijk om dit voor elkaar te boksen, dus we zijn dankbaar dat het ons lukt.

De samenwerking met de gemeente Hillegom, in het bijzonder met de stille krachten vanuit de gemeente: Tom, Jessica, Mara, maar ook Vikash en Wil en de wethouder maken het mede mogelijk om De Vosse toekomstbestendiger te maken. Investeringen hiervoor zijn gedaan: heatpipes, extra zonnepanelen en initiatieven om kinderen te laten zwemmen die opgroeien in gezinnen met weinig geld, het maakt De Vosse een fantastische plek.

Hoewel de toekomst uitdagingen kent, zoals de aanzienlijk hogere energieprijzen ten opzichte van voorgaande jaren, kijken wij met vertrouwen vooruit. We zien de toekomst zonnig tegemoet, en dat is voor een buitenbad een prettig vooruitzicht!

Lucas de Muinck Keizer
Esli Onclin

Inhoud

1 Voorwoord
3 Verlengde openstelling
5 Trouwe banenzwemmer in beeld: Riet
8 Zomerzwempas
10 Investeringen in onderhoud en faciliteiten
16 Interview Voske
18 Verhuur sporthal
20 Samenwerking Harddraverij Hillegom
23 10 jaar licentie zwemdiploma's
26 Gezonde kantine
27 Dag eerder open & Hondenzwemmen
28 Goedemorgen Nederland
29 Cijfers

Verlengde openstelling

In 2024 en 2025 was De Vosse drie weken langer open! Deze drie weken werden toegevoegd aan de openstelling in de maand september. Voorheen sloten we de deuren begin september, maar de afgelopen twee jaar eindigde het zwemseizoen pas eind september. De verlengde openstelling was in 2024 en 2025 een proef in overleg met de gemeente Hillegom op verzoek van vaste banenzwemmers die ook graag in september nog buiten wilden zwemmen. Momenteel wordt onderzocht of de verlengde openstelling ook in de toekomst gewenst is.

De verlenging van het zwemseizoen vereiste wel wat wijzigingen in de openingstijden in de laatste weken, dat heeft te maken met de zonsopkomst en zonsondergang. Het zwembad heeft geen verlichting dus we moesten rekening houden met het natuurlijke licht. Dit betekent dat het zwembad in de ochtend wat later open ging en 's avonds wat eerder dicht ging.

In 2024 en 2025 konden bezoekers kiezen tussen twee abonnementen: een lang en een kort abonnement. Het korte abonnement liep gedurende het originele seizoen tot begin september en het lange abonnement liep tot en met eind september.

Uit de cijfers van 2024 en 2025 kan geconcludeerd worden dat de verlengde openstelling vooral in de ochtenden een succes was. Tijdens de laatste 3 weken van het seizoen trok het zwembad gemiddeld 109 bezoekers per dag, waarvan gemiddeld 79 bezoekers in de ochtend (tussen 07:00 en 11:00). Deze groep bestond voornamelijk uit abonnementhouders.

"Tijdens de laatste 3 weken van het seizoen trok het zwembad gemiddeld 109 bezoekers per dag"

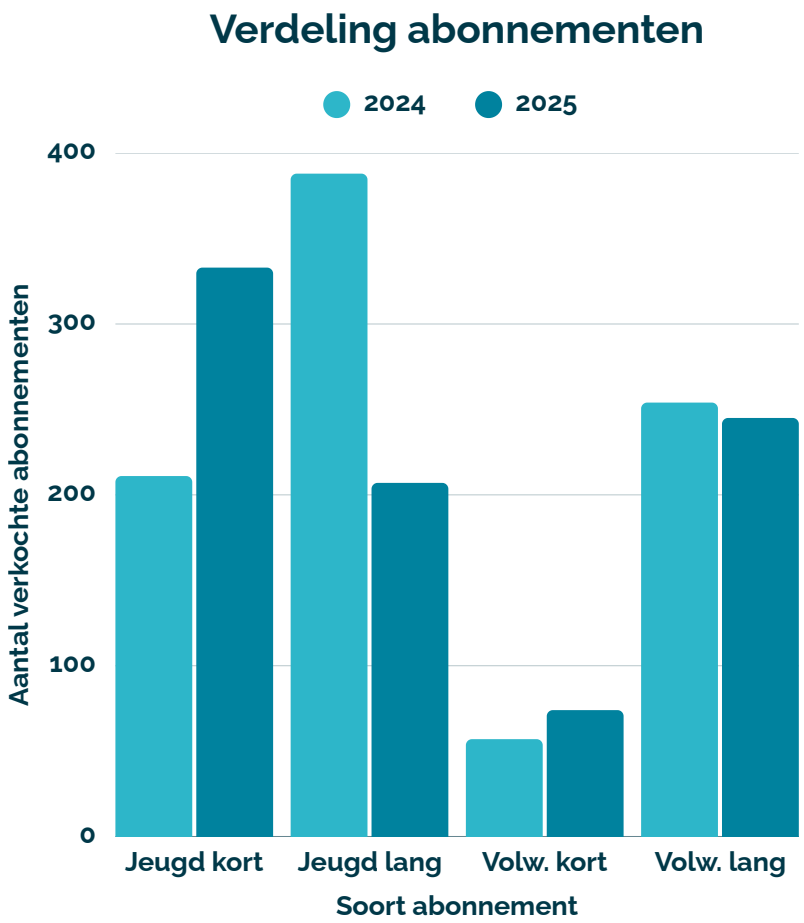

Trouwe banenzwemmer in beeld: Riet

Iedere ochtend als de poorten van ons zwembad open gaan, is de kans groot dat Riet al klaarstaat met haar handdoek onder de arm. Al jarenlang is ze één van onze trouwste banenzwemmers in het zomerseizoen. In 2025 mochten we haar maar liefst 91 keer verwelkomen. In dit interview vertelt Riet wat het zwemmen voor haar betekent, waarom ze zo graag bij ons komt en wat haar motiveert om telkens weer het water in te duiken.

Hoe lang zwem je al bij de Vosse?
Ik zwem al heel lang bij het zwembad. Ik zwom namelijk al in het oude bad, aan de Jonkheer Mockkade. Dat was vroeger waar nu de Kluswijs zit. Dat was destijds een natuurbad. Het was heel koud en het water kwam gewoon uit de Ringvaart. Het was donker water en er zaten vissen en bloedzuigers in. Ik zwom daar in mijn jeugd toen ik nog bij mijn ouders woonde. In het huidige bad, De Vosse, zwem ik nu dus al 55 jaar.

Wat maakt De Vosse voor jou zo'n fijne plek om te zwemmen?
Ik vind het echt een prachtig zwembad; zo'n bad vind je toch nergens zo. Ik geniet iedere dag van de bomen die eromheen staan. Het heeft echt wel wat. Het buiten zijn en de vogels die overvliegen terwijl je aan het zwemmen bent, dat is gewoon heel mooi. Ik zwem liever buiten dan binnen. Vroeger ging ik hier natuurlijk ook altijd op de zonneweide zitten met mijn kinderen en later met mijn kleinkinderen.

Wat motiveert je om zo vaak te komen?
Het is goed voor mijn lijf, dat is de voornaamste motivatie. Ik heb heel veel spierpijn en als ik ga zwemmen, dan houd ik die spieren soepel. Ik kom vier keer in de week. Daarnaast zwem ik in de winterperiode één keer in de week in Lisse. Hoewel sommige zwemmers alle ochtenden komen, of zelfs twee keer op een dag, vind ik vier keer in de week wel genoeg.

Heb je in de loop der jaren veranderingen opgemerkt in het buitenbad?
Ja, zeker. In het begin toen het bad openging, was er helemaal geen banenzwemmen; we zwommen allemaal door elkaar heen. De introductie van het banenzwemmen vind ik wel goed. Vroeger kregen we nog ruzie toen er maar één baan was afgezet voor hardzwemmers. Ook herinner ik me de zweetlucht van al die kinderen van vroeger. Je moest toen rennen voor een hokje en als er geen hokje was, moest je in het 'schapenhok'.

Hoe bevalt jou de verlengde openstelling?
Ik vond de verlengde openstelling tot eind september wel lekker. Maar als ik eerlijk ben, ben ik wel blij dat ik 's morgens om half zeven niet meer de weg op moet. Als je om zeven uur gaat zwemmen, ben je rond acht uur weer terug en dan is het hier nog rustig. Als je later terug moet, is het levensgevaarlijk rond de school, want de moeders hebben allemaal haast en rijden zomaar achteruit. Je moet zo opletten.

"Zwemmen is goed voor mijn lijf, dat is de voornaamste motivatie"

Kom je meestal alleen of samen met andere zwemmen?
Ik ga alleen zwemmen. Wel kom ik altijd de bekenden tegen die er ook op dat tijdstip zijn. Ik zwem meestal wel met één of twee vaste personen. Vroeger zwom ik met mijn maatje, maar die is 91 en zwemt niet meer.

Kom je veel dezelfde zwemmers tegen?
Ja, ik kom altijd bekenden tegen op dat tijdstip. We hebben best wel veel lol met elkaar; het is een hele leuke groep. Veel vaste zwemmers zijn in de loop der jaren weggevallen. Zo is er een dame overleden die 96 of 97 jaar oud was en heel goed kon zwemmen. Ik vind het wel elk seizoen weer leuk om iedereen weer te zien.

Heb je nog verbeteringen voor de Vosse?
Nee, ik vind het zwembad verder prima zo. Ik kan niet anders zeggen. Mensen die van buitenaf komen, zeggen vaak: "Jeetje, hadden we dit maar geweten..." omdat ze het zo'n mooi zwembad vinden.

Het enige duidelijke verbeterpunt is dat ik het zonde blijf vinden van het geld dat het spartelbadje is weggehaald. Voor de kleine kinderen die echt willen zwemmen, zou er een laagje water moeten zijn, al is het maar 15 centimeter, zodat ze niet in het te diepe instructiebad hoeven.

Zomerzwempas voor kinderen

Speciaal voor kinderen uit gezinnen met weinig geld biedt gemeente Hillegom sinds 2024 een gratis Zomerzwempas aan voor buitenzwembad De Vosse. Met de Zomerzwempas kunnen kinderen tot en met 17 jaar in het voorjaar en de zomer gratis zwemmen. De pas kan worden aangevraagd via de website van Hillegom in Beweging.

Wethouder Jan van Rijn is er trots op dat deze regeling er is gekomen, in samenwerking met SportSupport/Hillegom in Beweging, Sportfondsen Hillegom en Healthy Hillegom: “We hebben een van de mooiste openluchtzwembaden van Nederland. Ik gun het elk kind uit Hillegom om daarvan te genieten. En als gemeente vinden we het ook belangrijk om beweging en gezond leven te stimuleren. Door deze zwempas mogelijk te maken, dragen we bij aan een vitale samenleving.”

Zwemmen is niet alleen leuk, maar ook heel gezond! Spelen en bewegen in het water en in de buitenlucht, samen met vriendjes of vriendinnetjes, moet voor elk kind mogelijk zijn. Ook als er thuis weinig geld is. Jessica Frans, van Hillegom in Beweging, benadrukt ook het belang van beweging voor kinderen: "Het is noodzakelijk dat kinderen in beweging blijven. Het komt vaak voor dat ze meteen achter de computer kruipen zodra ze thuis zijn. Maar wij zien natuurlijk liever dat ze naar buiten gaan! Vooral wanneer het mooi weer is, kan de zwempas kinderen motiveren om buiten actief bezig te zijn."

Hillegom is een van de eerste gemeenten die deze regeling toepast. Ook Esli Onclin van Sportfondsen Hillegom is erg blij dat de gemeente zich hiervoor inzet: “Een concrete regeling zoals de Zomerzwempas is een mooi voorbeeld van hoe Hillegom zich inzet om ervoor te zorgen dat meer kinderen in beweging komen. Ik ben heel blij als we door de Zomerzwempas meer kinderen aan het zwemmen kunnen krijgen!”

“De Zomerzwempas is een mooi voorbeeld van hoe Hillegom zich inzet om ervoor te zorgen dat meer kinderen in beweging komen”

Investeringen in onderhoud en faciliteiten

De afgelopen jaren hebben we continu geïnvesteerd in het verbeteren van het terrein en de faciliteiten. In 2024 en 2025 lag de focus vooral op duurzaamheid en gebruiksgemak.

Ligbedden
In 2025 hebben we geïnvesteerd in 55 nieuwe ligbedden. Vanaf medio augustus konden bezoekers hiervan gebruikmaken, en dat bleek een schot in de roos.

Op meerdere zomerdagen waren alle ligbedden verhuurd, wat duidelijk laat zien hoe populair ze zijn. In korte tijd is al 22% van de investering terugverdiend, en we verwachten dat de ligbedden ook volgend seizoen weer volop gebruikt zullen worden. Zo kunnen bezoekers de hele dag ontspannen genieten van een zonnige dag aan het water.

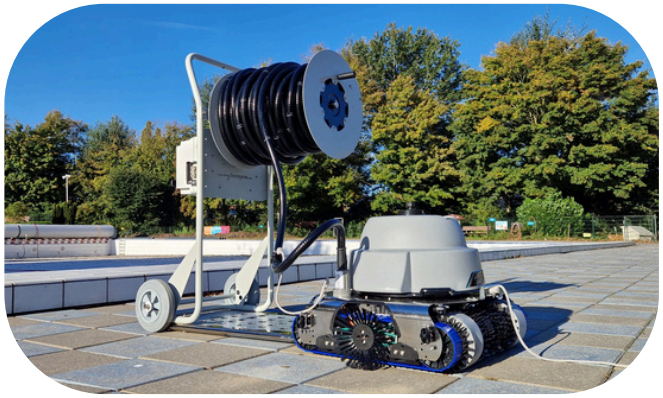

Onderwaterstofzuiger
Door de langere openingstijden van het buitenbad merkten we dat er meer bladeren in het water terechtkwamen. Om dit beter te kunnen bijhouden, hebben we geïnvesteerd in een nieuwe robot-onderwaterstofzuiger. Deze zal komend seizoen voor het eerst worden gebruikt en helpt de zwembadbodem structureel schoon te houden.

Nieuwe heg bij het spraypark
Daarnaast is er een nieuwe heg aangeplant langs de buitenmuur bij het spraypark. Deze groene afscheiding geeft het terrein een meer natuurlijke en aantrekkelijke uitstraling, waar zowel bezoekers als wijzelf erg blij mee zijn.

Picknickbanken
Om de faciliteiten rondom de horeca te verbeteren hebben we 13 nieuwe picknickbanken aangeschaft. Zo kunnen bezoekers nog beter genieten van hun drankje of snack, of gewoon even ontspannen in de zon.

Nieuwe kleedkamers
Bij de sportzaal van De Vosse zijn in 2024 twee extra kleedkamers gebouwd. Daardoor kunnen er nu drie gymlessen tegelijk plaatsvinden, waar dat voorheen twee waren. De gemeente heeft hiervoor budget beschikbaar gesteld, waardoor de uitbreiding eind 2024 kon worden afgerond. Met deze toevoeging kunnen we de lessen beter plannen en bieden we onze sporters meer ruimte en comfort.

Airtrampoline
In 2024 werd er ook geïnvesteerd in een gloednieuwe airtrampoline op het buitenterrein. Op die manier is er ook op de ligweide ruimte om samen te spelen en plezier te maken. Deze nieuwe toevoeging bleek direct een groot succes. De afgelopen twee seizoenen werd de airtrampoline volop gebruikt door enthousiaste kinderen. Ze bedachten verschillende creatieve spelletjes en hadden urenlang springplezier. De airtrampoline zorgde iedere dag voor vrolijke gezichten en een levendige sfeer op het terrein.

Robotgrasmaaier
We hebben een nieuwe robotgrasmaaier aangeschaft, waardoor de oude dieselvariant kon worden ingeruild. Dit levert niet alleen een flinke besparing op brandstof op, maar is ook een stuk milieuvriendelijker. Hoewel de robot af en toe wat aandacht vraagt, zijn we erg tevreden over het resultaat.

Onkruidmachine
Ook is er een onkruidmachine toegevoegd aan het materieel van de technische dienst. Dat scheelt veel handmatig werk en zorgt ervoor dat het terrein er het hele seizoen netjes en verzorgd bij ligt.

Legionella spoelsysteem
Na jarenlange problemen met legionella hebben we inmiddels een automatisch spoelsysteem voor de douches. Daarmee is legionella veel beter te bestrijden. Ook de koudwaterleidingen zijn nu door te spoelen met heet water, waardoor de problemen hopelijk verleden tijd zijn.

Heatpipes en extra zonnepanelen
Er zijn heatpipes geplaatst op de daken van de machinekamer, kleedkamers zwembad en berging sporthal. Deze heatpipes worden opgewarmd door zon- en daglicht. Deze warmte wordt gebruikt om het badwater te verwarmen zodat de cv-ketels minder hard hoeven te werken. In de winter wordt de warmte gebruikt om de sporthal te verwarmen. Dit moet dus een besparing op gaan leveren die ook nog eens goed is voor het milieu. Daarnaast worden ruim 100 extra zonnepanelen op het dak van de sporthal geplaatst.

Nieuwe badrand
Tegelwerk bij een buitenbad wordt blootgesteld aan alle weersinvloeden. De badrand van het 50-meterbad was aan vervanging toe. Dit is gedaan met natuursteen. Dat is praktisch, duurzaam en het ziet er prachtig uit.

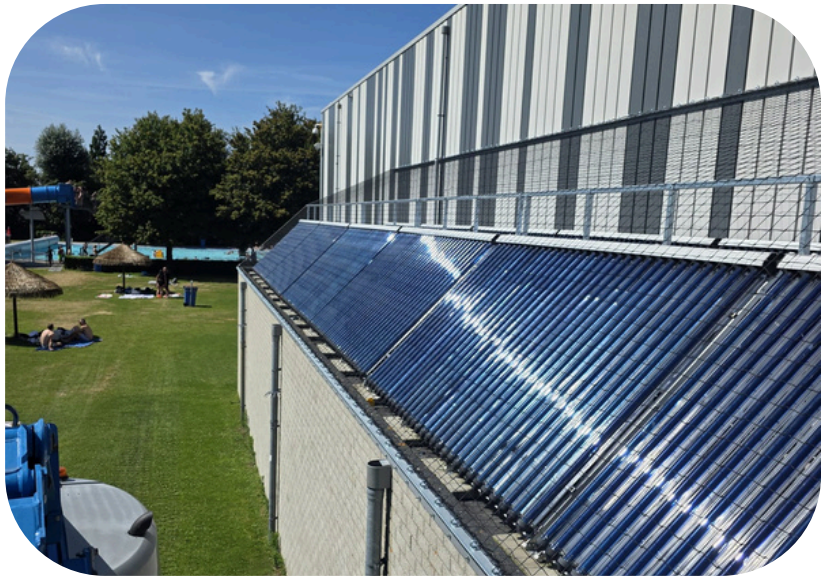

Nieuwe glijbaan!

Momenteel wordt er bij De Vosse hard gewerkt aan een nieuwe attractie; een gloednieuwe familieglijbaan! De bouw is inmiddels in volle gang zodat bezoekers vanaf het voorjaar van 2026 kunnen genieten van de nieuwe glijbaan.
Zoals de naam al zegt, is de familieglijbaan speciaal bedoeld voor families met jonge kinderen; een grote doelgroep van De Vosse. De glijbaan is extra breed zodat ouders en kinderen tegelijkertijd kunnen glijden. De felle kleuren van de glijbaan zorgen ervoor dat het een echte eye-catcher is!

Deze nieuwe toevoeging zorgt voor extra beleving en meer variatie in het zwembad. Onze huidige glijbaan blijft behouden, zodat bezoekers kunnen kiezen uit meerdere glijmogelijkheden. Met de realisatie van deze nieuwe attractie blijven we investeren in een aantrekkelijk zwemaanbod voor de inwoners van Hillegom en omstreken. Komend seizoen kunnen bezoekers dus genieten van nog meer waterpret!

"Met deze nieuwe attractie blijven we investeren in een aantrekkelijk zwemaanbod voor de inwoners van Hillegom en omstreken."

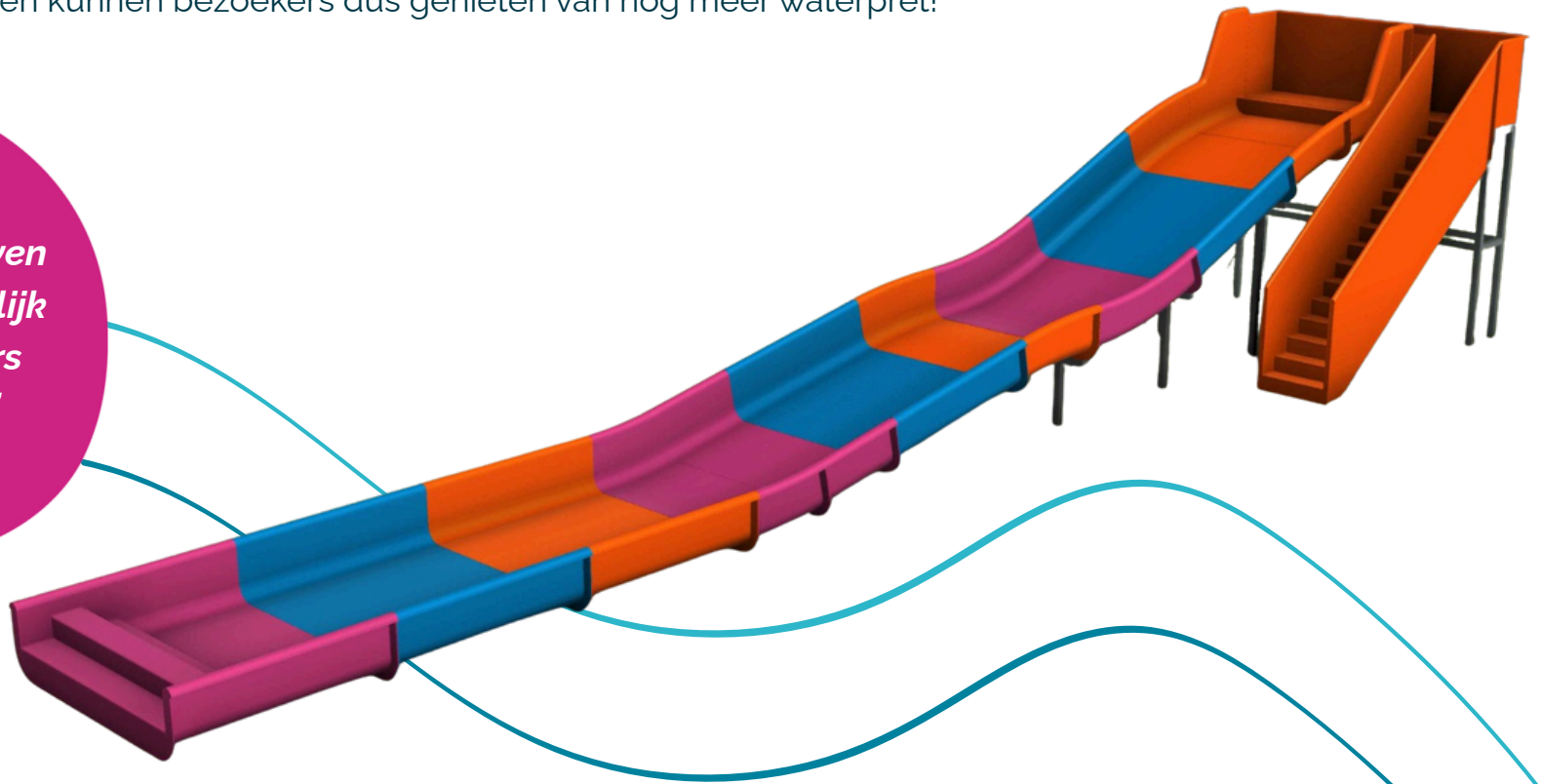

“De Vosse is een fijne werkplek!”

Maak kennis met onze medewerker Voske van Zelst!

Wie ben je en hoe lang werk je al bij de Vosse?
Hoi! Ik ben Voske van Zelst, 18 jaar oud en ik woon in Hillegom samen met mijn ouders en twee zussen. Ik werk nu al drie jaar met veel plezier bij de Vosse. In de zomer draai ik mee in de horeca, de receptie en houd ik toezicht. In de winter sta ik achter de bar, altijd gezellig!

Ben je toevallig vernoemd naar de Vosse?
Haha, helaas niet, maar het had natuurlijk wel gekund!

Wat maakt het leuk om bij de Vosse te werken?
Wat het werk bij de Vosse zo leuk maakt? Ten eerste de geweldige sfeer in het zwembad. Het is altijd gezellig en je hebt leuke collega’s om mee samen te werken. Na een lange werkdag sluiten we vaak af met een verfrissende duik, wat altijd voor een ontspannen moment zorgt. En het feit dat ik verschillende werkzaamheden kan doen, maakt het lekker afwisselend.

Wat is het grote verschil tussen werken in de zomer en in de winter?
Het grootste verschil is de drukte: in de zomer is het veel levendiger, met meer collega’s en een grotere groep bezoekers. Dit zorgt voor een gezellige sfeer. In de winter werk je met een kleiner team, maar dan kun je veel meer persoonlijke band opbouwen met de vaste klanten. Beide seizoenen hebben zo hun charme!

“Mijn favoriete moment van het jaar? De BBQ aan het einde van het seizoen! Een moment om samen even terug te blikken op alles wat we hebben meegemaakt, met een drankje in de hand en veel lachen.”

Wat is jouw favoriete moment van het jaar bij de Vosse?
Zonder twijfel de BBQ aan het einde van het seizoen. Het is altijd een moment om samen even terug te blikken op alles wat we hebben meegemaakt, met een drankje in de hand en veel lachen. Echt een mooie afsluiter van het seizoen.

Hoe omschrijf jij de sfeer onder de collega’s?
De sfeer onder de collega’s is altijd heel fijn. We hebben een open en gezellige teamdynamiek. Het voelt echt als een hechte groep, iedereen steunt elkaar en zorgt ervoor dat het werk leuk blijft.

Als je de Vosse in één zin zou moeten omschrijven, wat zou je dan zeggen?
De Vosse is een gezellige, fijne plek waar je altijd welkom bent en waar het lekker werken is.

Wil je nog iets anders delen?
Ik werk nu al drie jaar met veel plezier bij de Vosse en ik hoop dat er nog veel jaren volgen. Het is een fijne werkomgeving waar ik me echt op mijn plek voel!

Verhuur sporthal

Verenigingen en scholen
Sportfondsen Hillegom beschikt naast het drukbezochte zwembad ook over een sporthal. Het grootste deel van de bezetting komt van sportverenigingen en scholen, die de hal gebruiken voor trainingen, wedstrijden en gymlessen.

Maatschappelijke doeleinde
De sporthal wordt ook regelmatig ingezet voor maatschappelijke doeleinden. De afgelopen jaren werd de hal bijvoorbeeld gebruikt als vaccinatie locatie door de GGD en als stemlocatie tijdens de verkiezingen.

Feest44
In samenwerking met Feest44 organiseren we diverse kinderfeestjes in de sporthal, waaronder lasergamen, bubbelvoetbal en kinder karten. Deze activiteiten zorgen niet alleen voor extra levendigheid in de hal, maar ook voor meer bekendheid van onze locatie bij een breder publiek.

Samenwerking met Kinderopvang De Theepot
De Vosse is al meerdere jaren een vaste locatie voor Kinderopvang De Theepot. Door de samenwerking met Sportfondsen Hillegom kunnen de kinderen van De Theepot gebruikmaken van de diverse faciliteiten binnen het sportcomplex, waaronder de sporthal en de playground. Deze samenwerking biedt de kinderen de mogelijkheid om op een speelse manier in beweging te blijven en kennis te maken met verschillende vormen van sport en spel.

De aanwezigheid van De Theepot binnen De Vosse zorgt voor een levendige en dynamische sfeer in het complex. De kinderen brengen dagelijks energie en enthousiasme mee, wat bijdraagt aan de gezellige en toegankelijke uitstraling van De Vosse. Bovendien sluit deze samenwerking goed aan bij de doelstelling van Sportfondsen Hillegom om een omgeving te creëren waarin bewegen, gezondheid en ontwikkeling hand in hand gaan.

Samenwerking Harddraverij vereniging

De Harddraverij vereniging van Hillegom is al jarenlang een vaste partner van Sportfondsen Hillegom. De vereniging maakt tijdens haar jaarlijkse feestweek en andere activiteiten gebruik van diverse faciliteiten binnen het sportcomplex, waaronder de sportzaal, het zwembad en de ligweide. Deze samenwerking biedt ruimte voor een breed scala aan evenementen, van sportclinics en toernooien tot kleuteractiviteiten en uitdagende spellen zoals de 'Wipe Out' stormbaan in het zwembad.

De samenwerking met De Vosse wordt door de Harddraverijvereniging als zeer waardevol ervaren. De accommodatie biedt voldoende ruimte en goede voorzieningen, zoals stroom-, water- en doucheruimtes, waardoor activiteiten van verschillende omvang en aard goed georganiseerd kunnen worden. Dit zorgt voor een comfortabele en veilige omgeving voor zowel deelnemers als vrijwilligers, en draagt bij aan het succes van de evenementen.

Een uitgebreider beeld van de samenwerking en de visie van de Harddraverijvereniging is te lezen in onderstaand interview met Patrick, bestuurslid van de vereniging.

Wat is jouw functie binnen de Harddraverij vereniging?
Ik ben trots om bestuurslid te zijn, één van de zeven bestuursleden in totaal! Mijn belangrijkste taak is PR en sponsoring. Daarnaast zit ik ook in de ledencommissie en de evenementencommissie. We zijn continu bezig met het bedenken van nieuwe, leuke spellen. Dit jaar hadden we bijvoorbeeld de spectaculaire 'Wipe Out' stormbaan challenge in het zwembad, dat was een ideetje van mij. Tijdens de feestweek help ik overal mee: opbouwen, toezicht houden, opruimen, en jureren.

Wat betekent De Vosse voor jullie in de jaarlijkse feestweek?
De Vosse is echt een geweldige, vaste partner waar we al jaren mee samenwerken. We vinden het belangrijk dat het een Hillegoms bedrijf is, en het feit dat er een zwembad, een sporthal én horeca zijn, biedt ons zoveel kansen voor superdiverse evenementen.

We organiseren hier traditioneel de kleuterzeskamp en de volkssport tonknuppelen. Daarnaast hebben we hier Lego Masters gehouden, sportclinics en toernooien, en natuurlijk de supercoole 'Wipe Out' stormbaan challenge in het zwembad.

"De Vosse is echt een geweldige, vaste partner waar we al jaren mee samenwerken."

Wat maakt De Vosse een fijne en geschikte locatie voor jullie evenementen?
Wij zijn heel erg te spreken over de locatie. De accommodatie wordt als mooi en geschikt ervaren, met een fantastisch grasveld en de nodige ruimte. Wat de Vosse echt fijn maakt: als mensen nat worden, bijvoorbeeld tijdens het tonknuppelen, kunnen ze hier douchen.

We hebben altijd goede afspraken over essentiële zaken zoals stroom- en wateraansluitingen. De Vosse is bovendien een bekende, traditionele plek waar mensen graag komen.

Hoe verloopt de samenwerking tussen De Vosse en de Harddraverijvereniging?
De samenwerking verloopt zeer goed en we komen er altijd wel uit. Het is echt een blije wisselwerking. Wij zoeken actief verenigingen en bedrijven zoals De Vosse op, zodat we samen iets moois kunnen neerzetten. Wij van de Harddraverij zorgen voor de faciliteiten en we betalen bijvoorbeeld de prijzen, en de organiserende vereniging of de locatie regelt de invulling. De horeca-opbrengst is dan altijd voor hen, want wij vragen nooit wat terug; het is een win-win voor de gemeenschap. We doen dit allemaal met ontzettend veel plezier en enthousiasme voor de Hillegomse-gemeenschap.

Hoe ervaren bezoekers en vrijwilligers de locatie tijdens de feestweek en andere activiteiten?
De ervaringen zijn vrijwel uitsluitend positief! De meeste Hillegommers kennen De Vosse goed - of ze nu komen om te zwemmen, sporten of vanwege de voetbal. Bezoekers vinden het een mooie accommodatie en het personeel, wordt enorm gewaardeerd. Onze vrijwilligers en deelnemers zijn ook heel tevreden. De Vosse is gewoon een fijne, bekende plek.

Hoe zie je de samenwerking met De Vosse in de toekomst?
De Vosse is en blijft een prachtige partner en we zijn heel erg blij met de jarenlange, prettige samenwerking. We willen absoluut meer doen hier! We zijn altijd aan het kijken hoe we kunnen uitbreiden zonder concurrent van onszelf te worden.

10 jaar licentie zwemdiploma's

In de zomer van 2025 ontvingen we een oorkonde omdat we al 10 jaar lang een licentiehouder zijn van zwemdiploma's. De Licentie Nationale Zwemdiploma's is een instrument om de kwaliteit van het zwemonderwijs en het diplomazwemmen voor het Zwem-ABC en het vervolgaanbod op een zo hoog mogelijk niveau te krijgen en te houden.

De Nationale Raad Zwemveiligheid verleent zwemlesaanbieders de Licentie Nationale Zwemdiploma's wanneer aan alle kwaliteitscriteria is voldaan. Dan heeft de zwemlesaanbieder het recht om het Zwem-ABC en/of diploma's uit het vervolgaanbod uit te geven. De zwemlesaanbieder die in het bezit is van de Licentie Nationale Zwemdiploma's laat ouders en kinderen zien kwaliteit heel belangrijk te vinden en wordt jaarlijks getoetst door de Nationale Raad Zwemveiligheid.

We zijn erg trots om al 10 jaar lang in het bezit te zijn van deze licentie. De afgelopen 10 jaar heeft zwemonderwijzer Barry altijd de zwemlessen gegeven. Hij vertelt graag meer over zijn ervaringen als zwemonderwijzer bij De Vosse.

Wie ben je en wat doe je bij Zwembad De Vosse?
Ik ben Barry en ik werk bij Zwembad De Vosse. Mijn werkzaamheden bestaan uit het houden van toezicht in het zwembad en het geven van zwemlessen aan kinderen. Tijdens het toezicht zorg ik ervoor dat alles in en rondom het zwembad veilig verloopt, en tijdens de zwemlessen begeleid ik de kinderen stap voor stap richting hun zwemdiploma.

Hoe lang geef je al zwemles bij De Vosse?
Ik werk inmiddels al 29 jaar bij De Vosse. Hoe lang ik precies zwemles geef, weet ik niet meer helemaal zeker, maar dat is inmiddels al ruim twintig jaar. In die tijd heb ik heel wat kinderen leren zwemmen en zien opgroeien, wat het werk extra bijzonder maakt.

Wat vind je het leukst aan het geven van zwemlessen bij De Vosse?
Het leukste aan zwemles geven vind ik om kinderen te leren hoe ze zich in het water kunnen redden. Vooral het moment waarop ze ontdekken dat ze kunnen drijven en zich vanuit die positie kunnen voortbewegen door het water, blijft mooi om te zien. Het is geweldig om hun groei te volgen – van de eerste voorzichtige pogingen tot het moment dat ze vol trots hun zwemdiploma behalen.

De Vosse heeft inmiddels 10 jaar de licentie voor de Nationale Zwemdiploma's. Wat betekent dat voor jou persoonlijk?
Voor mij persoonlijk betekent dat heel veel. Het is een bevestiging dat we goed werk leveren en dat we de zwemveiligheid van kinderen serieus nemen. Het laat zien dat we als buitenzwembad de kwaliteit hoog weten te houden, en dat maakt me trots. We willen graag dat elk kind dat bij ons leert zwemmen, dat doet in een veilige en vertrouwde omgeving met een diploma dat echt waarde heeft.

Waarom is goed zwemonderwijs volgens jou zo belangrijk?
Goed zwemonderwijs is belangrijk omdat we daarmee bijdragen aan de veiligheid van kinderen in en rondom het water. We zorgen voor een goed onderbouwd leertraject dat leidt tot een volwaardig zwemdiploma, zodat kinderen niet alleen de technieken beheersen, maar ook écht veilig kunnen zwemmen. Dat geeft een gerust gevoel – voor de kinderen zelf, maar zeker ook voor de ouders.

Waar ben je het meest trots op als je kijkt naar wat er de afgelopen 10 jaar bij De Vosse is bereikt?
Wat mij het meest trots maakt, is dat De Vosse al die jaren is blijven investeren in zwemlessen, ook in seizoenen waarin er minder kinderen deelnemen. Het laat zien dat we blijven geloven in het belang van goed zwemonderwijs. Daarnaast vind ik het mooi dat veel kinderen na hun eerste diploma terugkomen om verder te leren en meer diploma's te behalen. Dat zegt veel over de sfeer en het vertrouwen dat ze bij ons voelen.

Gezonde kantine

In 2024 is sportcomplex De Vosse uitgeroepen tot de gezondste kantine van Hillegom. Deze erkenning is een mooi resultaat van de structurele inspanningen die Sportfondsen Hillegom levert om een gezonde en verantwoorde omgeving te creëren voor bezoekers en sporters.

Binnen De Vosse wordt al geruime tijd gewerkt aan het aanbieden van een gezonder assortiment in de sportkantine. Hierbij wordt ingezet op het vergroten van de zichtbaarheid van gezonde producten en het aanbieden van evenwichtige alternatieven. Door bewuste keuzes te maken in het aanbod en de presentatie daarvan, worden bezoekers op een toegankelijke manier gestimuleerd om voor een gezonde optie te kiezen.

De toekenning van deze titel bevestigt dat de ingezette koers op het gebied van vitaliteit en gezondheid vruchten afwerpt. De erkenning als gezondste kantine sluit aan bij de bredere ambitie van Sportfondsen Hillegom om een gezonde leefstijl te bevorderen en een omgeving te bieden waarin sport, bewegen en gezondheid centraal staan.

Bekijk hier de video over onze gezonde kantine:

Dag eerder open!

Soms zit het mee! Dat was in 2025 het geval. Alle werkzaamheden voor de opening waren op tijd voltooid en toen begon het toch wel erg te kriebelen bij onze collega's. Zo erg, dat we besloten om de abonnementhouders die al een abonnement gekocht hadden, uit te nodigen om een dagje eerder te komen proefzwemmen in de ochtend. Een grote verrassing voor de zwemmers die er dankbaar gebruik van maakten.

Hondenzwemmen

Het seizoen werd traditiegetrouw afgesloten met het altijd gezellige hondenzwemmen. Op 28 september 2025, een prachtige nazomerdag, namen ruim 100 honden samen met hun baasjes een duik in het buitenbad. Het evenement was opnieuw een groot succes en is inmiddels uitgegroeid tot een geliefde traditie waar veel mensen ieder jaar naar uitkijken. Een vrolijke afsluiting van een geslaagd seizoen!

Goedemorgen Nederland

Op 1 mei 2025 bracht reporter Josephine van der Erve van Goedemorgen Nederland een bezoek aan De Vosse. Trouwe zwemmers werden geïnterviewd over hun zwembadbezoek en toezichthouder Jorn werd uitgedaagd om het bad in te duiken. Dat liet hij zich geen twee keer zeggen! Er werd die ochtend drie keer geschakeld naar De Vosse. Bekijk alle beelden hier:

Sportfondsen Hillegom in cijfers

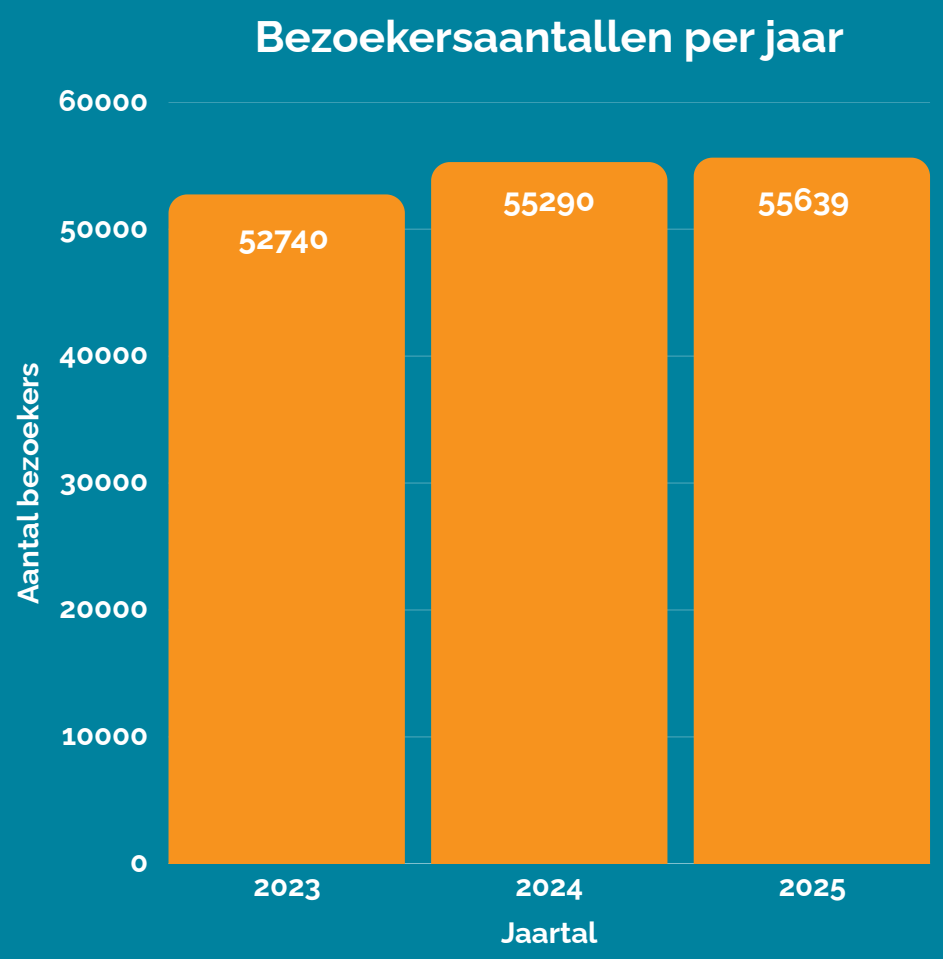

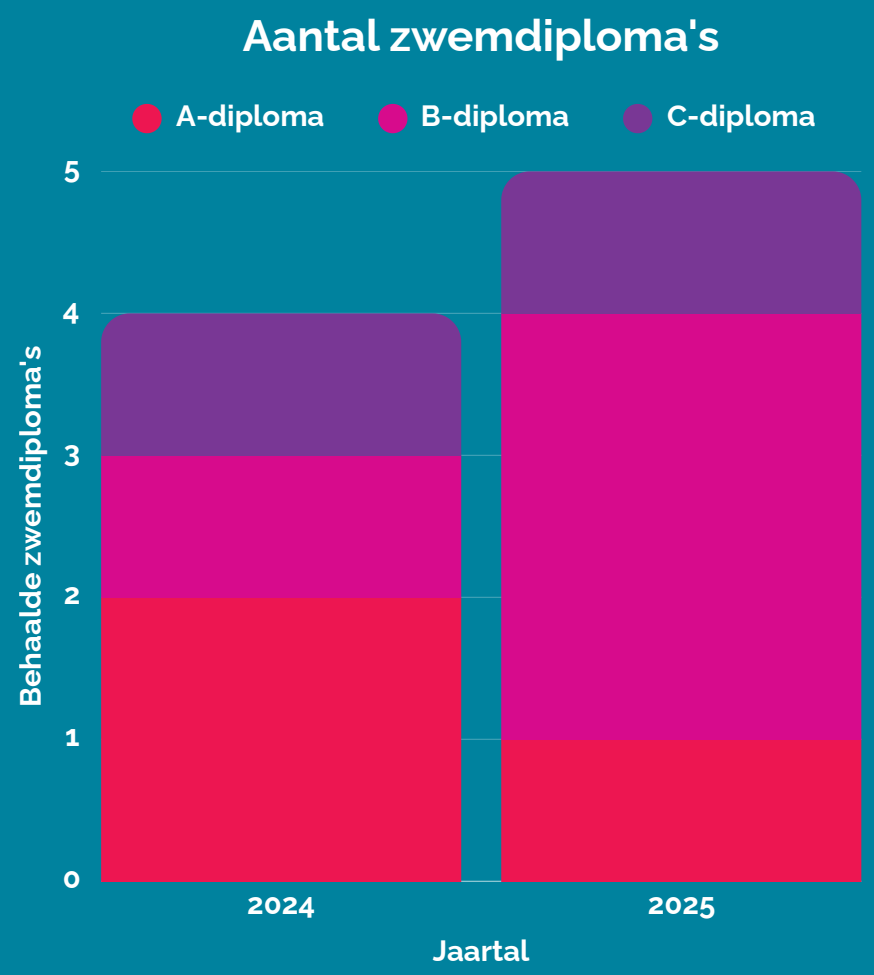

Sportfondsen Hillegom in cijfers

Website bezoeken

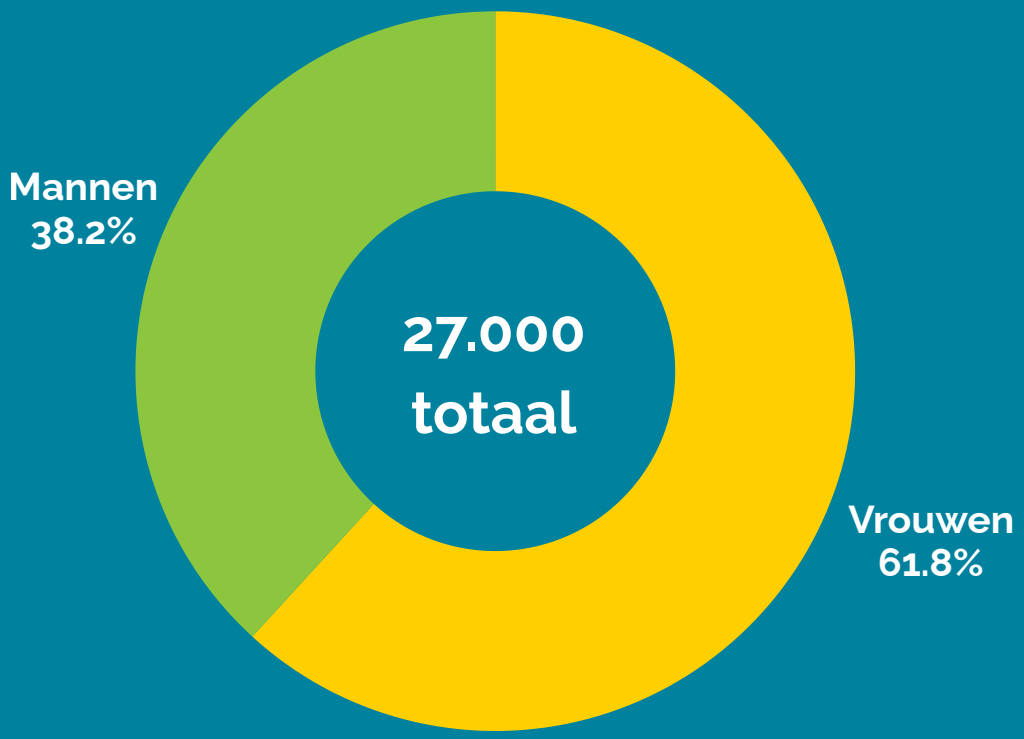

Volgers social media

Instagram	Facebook	TikTok
576	3800	29500

Verzuimpercentages

2024	2025
2,04%	3,05%